

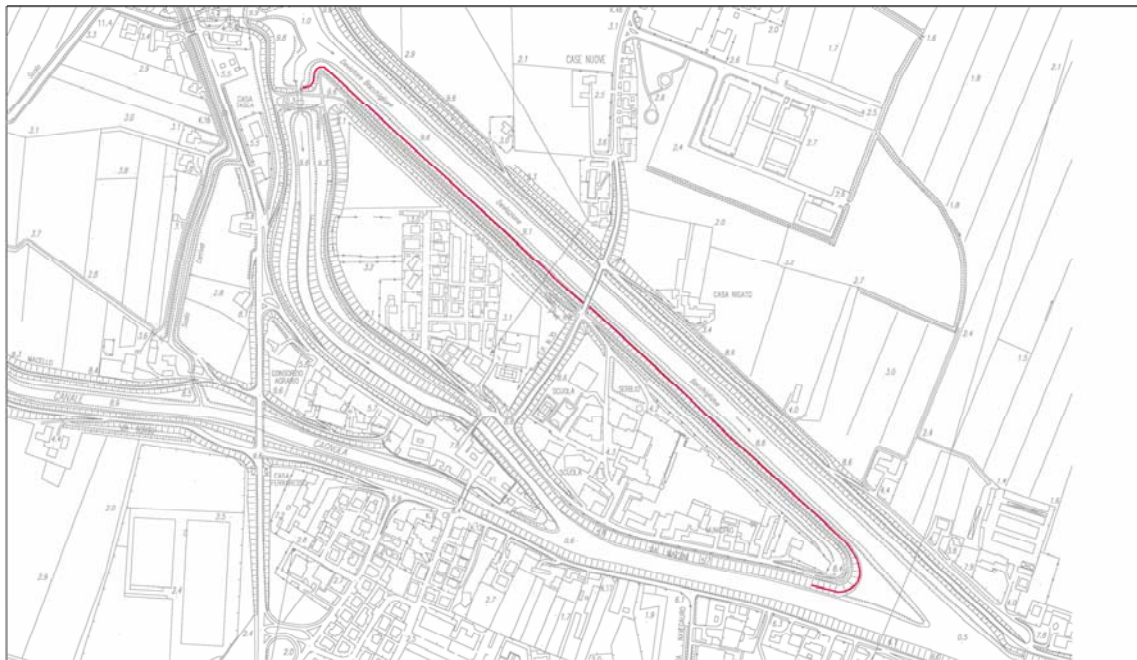

# REGIONE DEL VENETO

giunta regionale



## PROGETTO DEFINITIVO

CUP: H89H10001180001

DATA

31.10.2013

LAVORI PER LA MESSA IN SICUREZZA IDRAULICA DELL'ABITATO DI BOVOLENTA (PD)  
*Importo complessivo € 4.300.000*

ELABORATO:

QUADRO ECONOMICO

Allegato N°

**C4-1**

PROGETTISTI:

dott. ing. Stefania Stella

dott. ing. Alessandra Tassarollo

geom. Giuseppe Capparotto

RESPONSABILE UNICO DEL PROCEDIMENTO:

dott. ing. Tiziano Pinato

CONSULENZE TECNICO-SPECIALISTICHE:

prof. Paolo Salandin

**colleselli & p.**  
INGEGNERIA GEOTECNICA

prof. Francesco Colleselli

*Segreteria Regionale per l'Ambiente*

**U.P. Genio Civile di Padova**

C.so Milano, 20 - Padova- tel. 049.8778604 - pec: protocollo.generale@pec.regione.veneto.it

REV	DATA	DESCRIZIONE	PROG. N.
			237/2013

## QUADRO ECONOMICO

A) LAVORI	€ 3'241'983,39
oneri per la sicurezza	€ 16'717,34
TOTALE LAVORI	€ 3'258'700,73
B) SOMME A DISPOSIZIONE	
iva al 22% sul totale lavori	€ 716'914,16
spese commissario	€ 43'000,00
incentivo ex art.92 Dlgs 163/2006	€ 58'656,61
spese pubblicità- AVP	€ 7'500,00
incarico Colleselli & P.	€ 37'500,00
CNPAIA 4%	€ 1'500,00
iva al 22% di (€ 37700,00+€ 1508,00)	€ 8'580,00
incarico Salandin	€ 29'500,00
ritenuta 20% su €19500,00	€ 5'900,00
contributo previdenziale 2/3 del 20%	€ 3'933,33
incarico Geotecnica Veneta	€ 37'195,00
IVA al 22% di € 37195	€ 8'182,90
incarico Adastra srl	€ 14'900,00
iva al 21% di € 14900	€ 3'129,00
imprevisti	€ 64'908,26
SOMMANO B)	€ 1'041'299,27
<b>SOMMANO COMPLESSIVAMENTE</b>	<b>€ 4'300'000,00</b>